ИННОВАЦИОННАЯ ДЕЯТЕЛЬНОСТЬ
2023 год

Стационарзамещающая технология

«ШКОЛА УХОДА»,

направленная на обучение родственников навыкам ухода за пожилыми гражданами и инвалидами

ШКОЛА УХОДА

за пожилыми гражданами и инвалидами

❖Если в вашей семье есть близкие, родные пожилые люди или люди с инвалидностью, нуждающиеся в посторонней помощи, мы приглашаем вас пройти обучение в **Школе ухода** по навыкам ухода за пожилыми гражданами и инвалидами

✓Занятия проводятся бесплатно

✓Практическая направленность каждого занятия

Получить информацию об обучении и записаться на занятия можно по телефону:

Центральный филиал

8 (34241) 2-03-43 | г. Чайковский, ул. Декабристов, д. 5а

Еловский филиал

8 (34296) 3-06-23 | п. Фаор, ул. Восточная, д. 18

МОДЕЛЬ РЕАЛИЗАЦИИ ТЕХНОЛОГИИ «ШКОЛА УХОДА»

ЦЕНТРАЛЬНЫЙ ФИЛИАЛ

Проведение очных
и дистанционных (онлайн)
семинаров, консультаций, практических занятий
на базе филиала

ЕЛОВСКИЙ ФИЛИАЛ

Проведение выездных занятий
на базе территориального управления,
на дому пожилого гражданина, инвалида

ИТОГИ 2023

Определен перечень необходимого оборудования кабинета для осуществления обучения в школе ухода

Разработано Положение об организации «Школы ухода за гражданами, нуждающимися в постороннем уходе»

Разработана Программа обучения родственников, осуществляющих уход за пожилыми гражданами и инвалидами «Школа ухода»

Сформирован банк видеоматериалов по технологиям ухода за пожилыми гражданами и инвалидами

Укомплектован кабинет для проведения обучения в Школе ухода

Обучено 18 родственников, осуществляющих уход за пожилыми гражданами и инвалидами
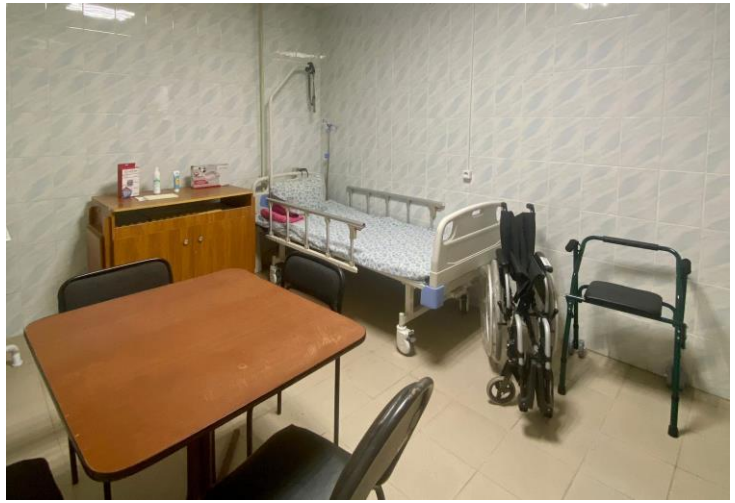
КАБИНЕТ ШКОЛЫ УХОДА ЦЕНТРАЛЬНЫЙ ФИЛИАЛ