# ПРОЕКТ
# «Партнерство в интересах граждан старшего поколения и инвалидов»

## Добровольчество (Волонтерство)

## 2023 год

| | |
|---|---|
| **Итоги**<br><br>**2023 года** | Создание на базе Еловского филиала добровольческого отряда «БЛАГОдар» и организация волонтерского движения |
| | Выстраивание системных партнерских отношений в интересах пожилых людей и инвалидов с организациями, и учреждениями на территории Чайковского, Еловского, Чернушинского округов |
| | Развитие добровольческой (волонтёрской) деятельности в сфере гражданско-патриотического направления (помощь СВО) |
| | Проведение Дня открытых дверей «Дари добро!» в Ананьинском филиале, посвященному волонтерской деятельности |

# День открытых дверей «Дари добро!» в Ананьинском филиале
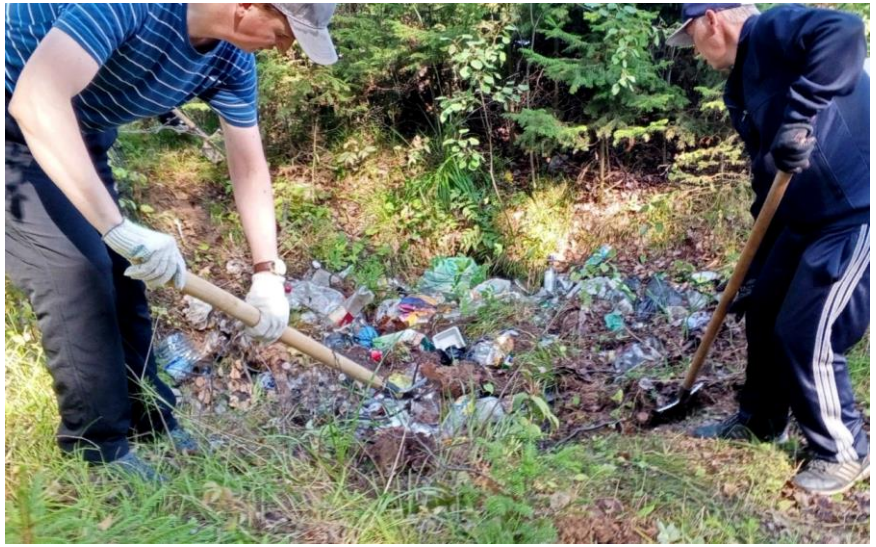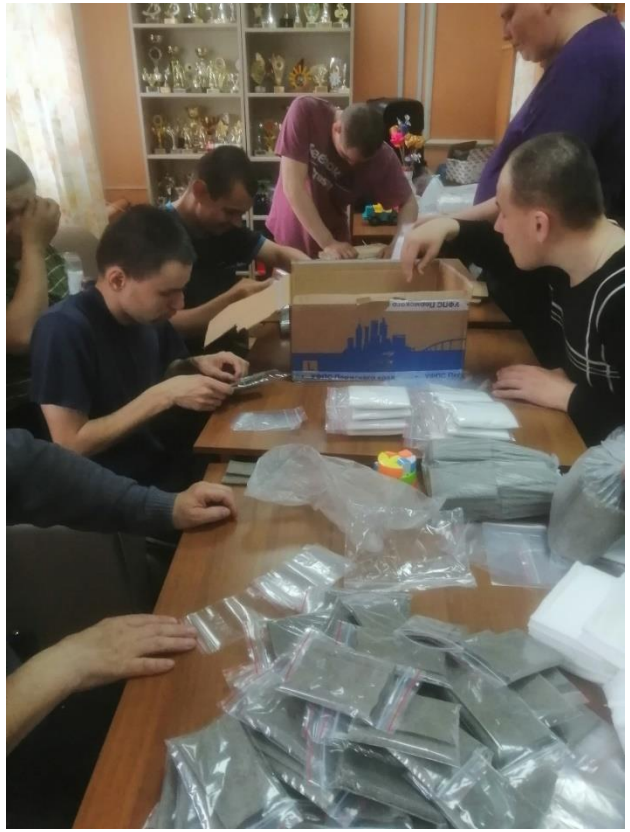
# Добровольческий отряд «БЛАГОдар»